SIAN KA'AN IV

PROTECCIÓN CIVIL

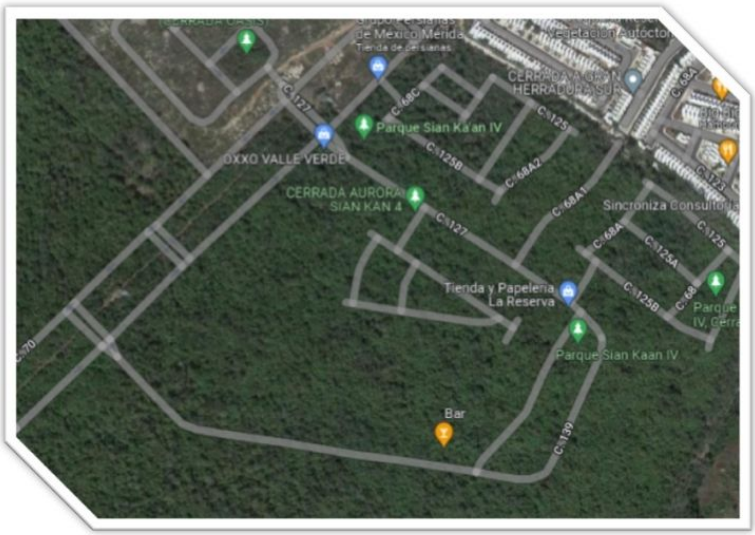

SEGURIDAD EN LA ZONA

Grupo Promotora Residencial, se ha dado a la tarea de incluir el desarrollo e implementación del programa interno de Protección Civil, contemplando las actividades de prevención, auxilio, y restablecimiento para la atención de cualquier contingencia posible de ocurrir. Todo esto con la convicción de prevenir y mitigar los riesgos que existan.

En el entorno del Programa Interno de Protección Civil, se contempla la programación de simulacros que ponen en práctica la respuesta y atención de calamidades. También se ha preparado la realización de un Comité Interno de Protección Civil, cumpliendo con la formación de brigadas básicas, desarrollando un sistema de capacitación para cada brigada.

EL PROGRAMA INTERNO CONTEMPLA:

- Plan Operativo para la implementación de las unidades de Protección Civil.
- Directorio
- Identificación de riesgos y su evaluación.
- Mantenimiento preventivo y correctivo.
- Medidas y equipos de seguridad.
- Subprograma de recuperación.
- Plan de recuperación
- Subprograma de auxilio.
- Plan de continuidad de operaciones.
- Protocolos de emergencia

ATLAS DE RIESGO

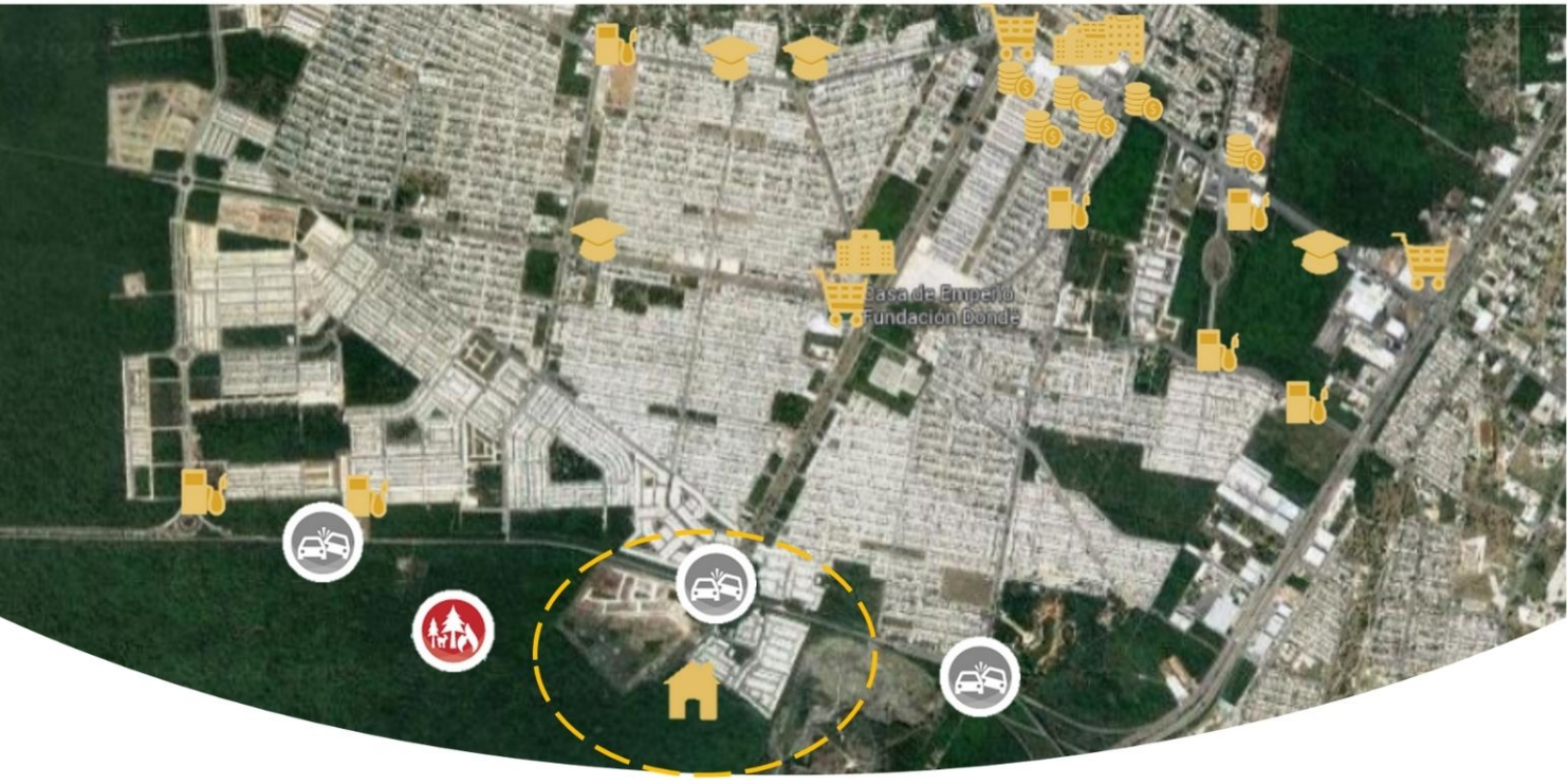

SIAN KA´AN CUENTA CON AMENIDADES Y ZONAS SEGURAS.

POBLACIÓN	VIVIENDAS	HOSPITALES	ESCUELAS	AEROPUERTO	SUPERMERCADOS	BANCOS	GASOLINERAS	CENTRO COMERCIAL	ACCIDENTE VIAL	INCENDIO FORESTAL
6998	3248	1	1	0	3	4	1	1	ALTO	MEDIO

IDENTIFICACIÓN DE RIESGOS Y SU EVALUACIÓN

Agente pertubador	Tipo	Nivel de riesgo
Hidrometeorológico	Inundación	Medio
	Tormenta severa	Medio
	Huracán	Medio
Geológico	Hundimiento	Bajo
	Terremoto	Bajo
Químico-Tecnologícos	Incendio	Medio
	Incendio Forestal	Medio
	Explosión	Bajo
	Fuga y derrames por sustancias químicas	Bajo
Sanitarios-Ecológicos	Contaminación	Medio
	Epidemias	Medio
	Plagas	Bajo
Sociorganizativos	Accidentes carreteros	Alto
	Concentraciones masivas de población	Medio
	Actos de sabotaje y terrorismo	Bajo

FENÓMENOS PERTURBADORES

Es un acontecimiento el que puede afectar a la comunidad, su entorno y el medio ambiente, asi como transformar su estado normal en un estado de daño que puede llegar al grado de desastre, el cual puede ser de origen natural o humano. El primero proviene de la naturaleza misma, generalmente de cambios en las condiciones ambientales. El segundo es consecuencia de las acciones del hombre y su desarrollo.

PROTOCOLOS DE EMERGENCIA

ACCIONES GENERALES

HURACÁN

Mantente informado a través de medios oficiales sobre los avisos meteorológicos.

Localiza las rutas hacia los lugares más seguros y ubica los refugios temporales en tu localidad.

TORMENTA ELÉCTRICA

ANTES

Consulta el pronóstico del tiempo antes de salir de casa.

Acuerda un punto de reunión en caso de que tus familiares se encuentren dispersos.

Refúgiate en el interior de un edificio o casa.

Resguarda a los animales de campo y compañía.

Ten a la mano lámparas con baterías, en caso de cortes de energía.

DURANTE

Evita acercarte y hacer contacto con árboles, estructuras metálicas, postes eléctricos o antenas y no utilices paraguas con punta de metal.

Sal de inmediato de piscinas o albercas y refúgiate en algún lugar seguro.

No operes equipos telefónicos o eléctricos.

Evita hacer ejercicio en áreas abiertas, como campos deportivos y parques.

Si viajas en automóvil, detente en lugar seguro, sin árboles, con las ventanas cerradas y las luces encendidas hasta que pase la tormenta.

INCENDIO FORESTAL

Si no tienes conocimientos ni cuentas con el equipo de protección para combate de incendios forestales, no te arriesgues y avisa a las autoridades competentes.

Aléjate del área del siniestro y deja que el personal calificado sea quien combata el incendio forestal.

Trata de establecer con exactitud la ubicación del incendio, así tardará menos tiempo el personal especializado en llegar y apagarlo.

No intentes cruzar las llamas, dirígete a un área segura y que esté en dirección opuesta al humo.

Si presentas dificultad para respirar o síntomas de que está afectándote, acude al centro de salud más cercano.

ACCIDENTE VIAL

EN PREVENCIÓN

Revisa regularmente las condiciones del vehículo y dale servicio de mantenimiento periódico.

Mantén la vista en el camino, si es posible, apóyate de tu GPS audible para poder llegar seguro a tu destino.

No consumir bebidas alcohólicas antes o durante la conducción.

Evita desplazamientos del equipaje dentro del maletero del vehículo.

Respeta en todo momento los límites de velocidad, mantente a distancia prudente y enciende las luces intermitentes en caso de detenerte.

EN CASO DE QUE SUCEDA

Aunque arranque, después del accidente evita utilizar el vehículo, sal de inmediato y busca un lugar seguro.

Permite el libre paso a vehículos de emergencia y no los sigas.

Usa siempre el cinturón de seguridad y no utilices el celular al conducir.

Sigue la recomendaciones de manejo ante condiciones como deslaves, lluvias o neblina.

Lleva siempre elementos de seguridad: chaleco reflectante, un par de triángulos de señalización de emergencia, gato y herramientas.

INUNDACIÓN

Permanece alejado de calles y áreas afectadas. Evita pisar y/o tocar cables eléctricos caídos.

Si saliste de tu hogar, regresa sólo si es seguro y se encuentra en óptimas condiciones para ser habitado. Antes de conectar los aparatos eléctricos revisa que estén totalmente secos.

Si la autoridad te lo indica, evacua y acude a un refugio.
Si estás en casa, permanece dentro y no salgas.
Si vas en tránsito, infórmate de las rutas viables.

Arma y coloca en un lugar visible tu "MOCHILA DE EMERGENCIA"
Asegúrate de que sea adecuada para todas las necesidades de tu familia y que contenga:

- Documentos importantes respaldados en una USB,
- Medicamentos prescritos,
- Botiquín de primeros auxilios,
- Víveres para, al menos, cuatro días,
- Lámpara de pilas,
- Agua embotellada,
- Ropa,
- Radio de pilas con sus pilas,
- Silbato,
- Encendedor,
- Cubrebocas y gel antibacterial
- Directorio familiar y de emergencias,
- Alimentos para mascotas en caso de tenerlas.

SISTEMA DE ALERTAMIENTO

Tipo de emergencia	Identificador	Significado de comunicación	Medio de Comunicación
Incendio	Código ROJO	Incendio en área de riesgo, peligro de desastre mayor.	Voz / Reporte a Servicios de Emergencias
Fuga de gas	Código GRIS	Evacuación lejos del inmueble	Voz / Reporte a Servicios De Emergencias
Robo	Código AZUL	Evacuación a zona de menor riesgo	Reporte a Servicios De Emergencias
Incendio en predio aledaño	Código VERDE	Evacuación lejos del inmueble	Voz / Reporte a Servicios De Emergencias
Emergencia médica	Código BLANCO	Accidente de una persona en el inmueble	Voz / Reporte a Servicios De Emergencias

TELÉFONOS DE EMERGENCIA

Emergencias 911. 9-1-1 es el Número Único de Emergencias en todo el país. Gradualmente sustituirá a todos los números de emergencias federales, estatales y municipales. A través de estos tres números se atenderán, vía telefónica, incidentes médicos, de seguridad, protección civil y servicios públicos.

Denuncia Anónima 089. El 089 atiende las 24 horas del día los 365 días del año denuncias sobre venta de drogas, violencia intrafamiliar, secuestro, maltrato, homicidio, robo, violación, pandillerismo, falsificación de documentos, armas, explosivos, corrupción, entre otras. No identifica el número del que realiza la llamada ni solicita su nombre o datos que pongan en riesgo su integridad física.

Alerta AMBER. Es un mecanismo nacional de coordinación y cooperación sistemática para la búsqueda y pronta recuperación de niños y adolescentes que son reportados como desaparecidos y por ello, se encuentran en riesgo inminente de sufrir un daño grave a su integridad.

SSP
999-930-32-00
TELCEL SIN COSTO 113

BOMBEROS
999-924-92-42
TELCEL SIN COSTO 116

CRUZ ROJA
999-983-02-27
999-983-03-06